Ridefinizione della Pericolosità del territorio del comune di Casamicciola Terme in relazione agli eventi di frana ed alluvione del 26 novembre 2022. Mappatura con aggregati – REV 4
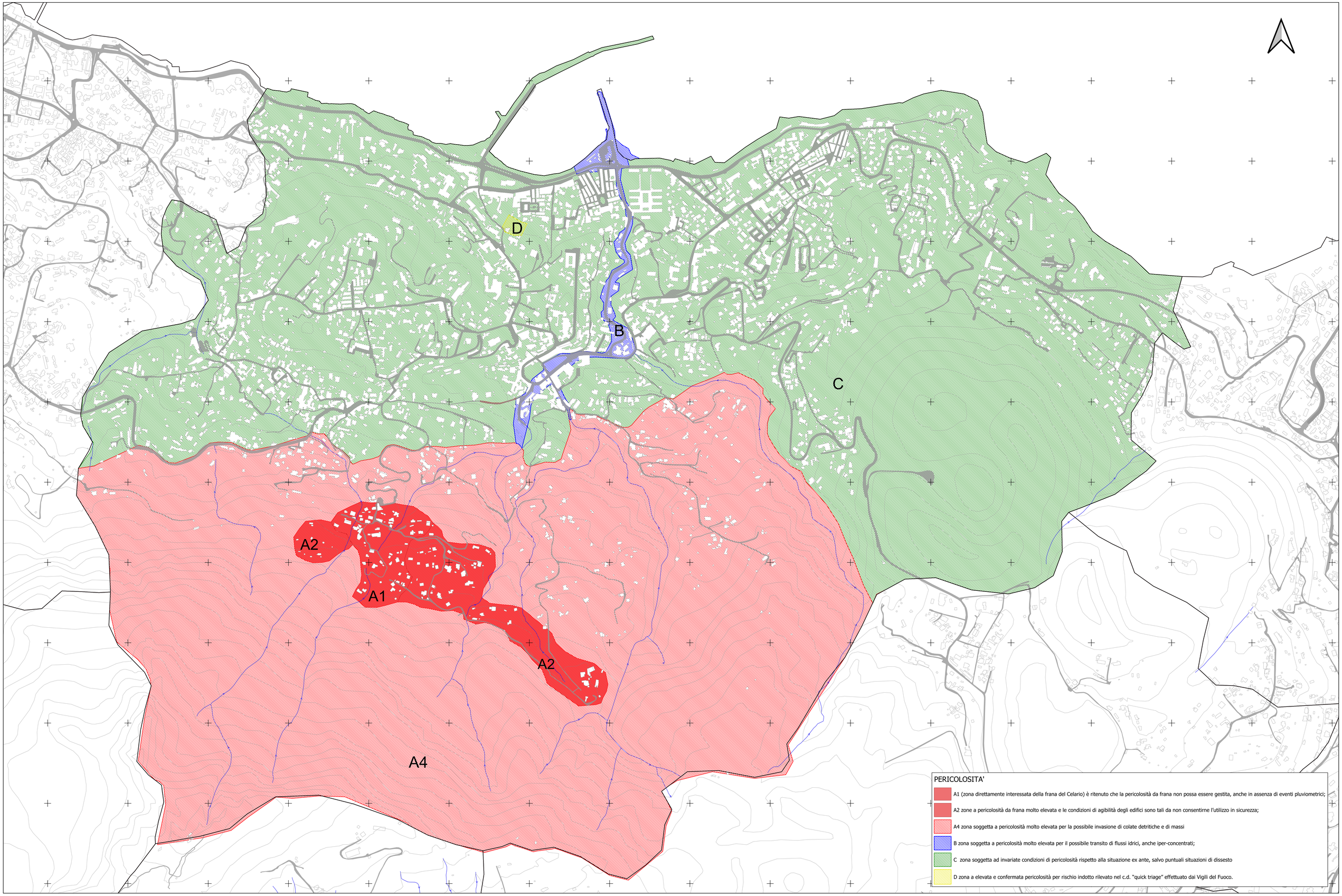
0 250 500 m